2 de octubre 2023

Concurso de redacción: Fechas para la Hª

OBJETIVOS DEL CONCURSO

Este concurso busca premiar cuatro artículos redactados de manera similar a los que se pueden leer en la plataforma educativa EDUCACIÓN FINANCIERA BÁSICA (EFB), dentro del apartado RECURSOS denominado: "Fechas para la Historia", en el siguiente enlace:

https://www.educacionfinancierabasica.es/fechas-para-la-historia

El concurso persigue los siguientes objetivos:

- Acercar a los jóvenes la actualidad a través de la prensa y los hechos en ella descritos: económicos, políticos, empresariales, deportivos, musicales, culturales, sociales...
- Promover la lectura y la escucha de noticias diarias como herramienta para estar al día y saber cómo muchos de esos acontecimientos, dentro y fuera de nuestras fronteras, nos afectan y afectan a nuestro futuro aunque no seamos conscientes de ello.
- Mejorar la expresión escrita, la comprensión de textos, la búsqueda de documentación y la capacidad de síntesis.
- Animar a la reflexión para comprender que, solo es posible entender en profundidad los hechos que ocurren diariamente en el mundo **a través de la adquisición de una educación económica y financiera** pues, prácticamente todos, están relacionados con la economía y las finanzas.

DESCRIPCIÓN DEL CONCURSO

El concurso premiará **4 categorías de contenido,** correspondientes a las materias de las publicaciones de la colección EDUCACIÓN FINANCIERA BÁSICA que verás en la página siguiente. Las dos primeras corresponden al nivel 1 y las dos siguientes al nivel 2. Las materias se detallan en el **ANEXO 1** de estas bases.

Bases del concurso
Fechas para la Hª

Economía, presupuestos y finanzas personales
NIVEL 1

El Planeta, sus recursos y sostenibilidad
NIVEL 1

Empresa, emprendimiento y microeconomía
NIVEL 2

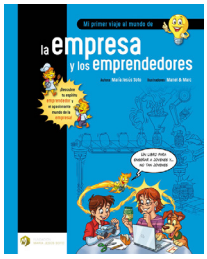

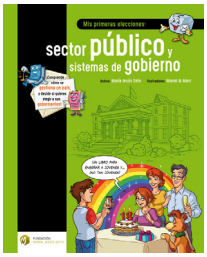

Gobierno, política y macroeconomía
NIVEL 2

1. El concurso consiste en **redactar un artículo,** similar a los encontrados en la plataforma Educación Financiera Básica (EFB), que esté relacionado:

a) Con <u>una</u> noticia aparecida en el Diario de León en su versión impresa o digital durante el año 2023.

b) Con <u>una</u> de las categorías temáticas tratadas en nuestras publicaciones.

Al enviar su redacción, los participantes deberán indicar **qué noticia** ha servido para definir el contenido de su redacción, así como la **categoría temática por la que se presentan,** del 1 al 4, dependiendo del tema tratado **<u>prioritariamente</u>** en su trabajo:

1. Economía, presupuestos y finanzas personales.
2. El planeta, sus recursos y sostenibilidad.
3. Empresa, emprendimiento y microeconomía.
4. Gobierno, política y macroeconomía.

2. El artículo se **iniciará con una fecha relevante** (que no necesariamente tiene que figurar en la noticia seleccionada), que servirá como recurso para iniciar la exposición de los acontecimientos ocurridos ese día, mes o año y sus consecuencias económico-financieras, empresariales, políticas, etc., es decir, con los temas de **una de las publicaciones,** que se detallan en el **Anexo 1** de las bases. El trabajo explicará por qué esa fecha ha sido importante y ha marcado un antes y un después. El hecho podrá ser relevante a nivel local, autonómico,

Bases del concurso
Fechas para la Hª

para una región, país, continente, o ser de ámbito internacional. Desarrollará el tema elegido documentado con otros datos, explicaciones históricas, descripción de nuevas tecnologías, reflexiones de futuro, estadísticas, etc.

Aunque la fecha elegida tenga relación con cualquiera de las cuatro temáticas, el enfoque del trabajo podrá tratar también **contenidos de diferentes asignaturas,** no solo las relacionadas con Economia, Finanzas o Emprendimiento.

CALENDARIO

Periodo de presentación de redacciones: desde el lunes 2 de octubre, Día de la Educación Financiera, hasta el miércoles 15 de noviembre de 2023.

REQUISITOS DE PARTICIPACIÓN

a) Tener **edades comprendidas entre los 12 y 18 años** y estar cursando estudios en León capital o provincia.

b) Inscribirse **a través de la página web de la Fundación Mª Jesús Soto** en el enlace: www.fundacionmariajesussoto.com, rellenando los datos que se solicitan en el banner diseñado para este concurso.

c) Al enviar el trabajo, indicar la temática por la que se presenta. Como recomendación, no como requisito, aconsejamos la 1 y 2 para los participantes **entre 12 y 15 años** (nivel 1); y la 3 y 4 para **16 - 18 años de edad** (nivel 2).

d) Que la redacción esté relacionada con una noticia del Diario de León del año 2023, y se indique el día de su publicación y su titular al enviar la redacción.

e) Que la **extensión mínima** del trabajo sea de 1.600 palabras (aprox. 4 folios de 30 líneas, tipografía Calibri 12 pt., interlineado 1,5) y la **máxima** de 3.800 palabras (aprox. 9 folios de 30 líneas, tipografía Calibri, tamaño 12 pt. e interlineado 1,5).

f) Que el trabajo se envíe al correo: **info@fundacionmariajesussoto.com** antes de las 12:00h p.m. del 15 de noviembre de 2023, junto con la autorización que se adjunta en el ANEXO 2 de estas bases firmada por el padre, madre o tutor legal, en caso de que el participante sea menor de edad.

f) Participar de acuerdo con los términos establecidos en las presentes bases.

Bases del concurso
Fechas para la Hª

JURADO, PREMIOS Y FALLO DEL CONCURSO

• Un jurado formado por integrantes del Diario de León y la Fundación Mª Jesús Soto otorgará **un premio por categoría o tema,** es decir, un total de 4 galardones. En la selección se valorará la originalidad de la redacción, su gramática y ortografía, la veracidad de los hechos descritos y el análisis que sobre ellos realice cada participante.

• Los trabajos de redacción premiados podrán pasar a formar parte de los artículos de la plataforma EFB, dentro del apartado que ha servido de ejemplo: "**Fechas para la Historia".** La autoría de la persona/s premiada/s figurará en la web de la Fundación Mª Jesús Soto (apartado *partners*-autores).

• **El fallo del premio se hará público en el acto de entrega de premios que tendrá lugar la primera quincena de diciembre de 2023 en la sede del Club de Prensa del Diario de León.** La fecha exacta del día de la entrega se publicitará a través del Diario de León.

• Los premios para los 4 participantes ganadores, uno por categoría, serán los siguientes:

- Una **tablet** en la que irán descargados todos los **títulos publicados** en lengua española y formato EPUB por la Fundación Mª Jesús Soto hasta el día de la entrega de premios.

- Una **suscripción digital anual** al Diario de León desde el 1 de enero al 31 de diciembre de 2024, en formato PDF.

Además, **los centros educativos que hayan participado en este concurso con, al menos, 10 participantes,** recibirán para su biblioteca los libros de la colección "Educación Financiera Básica" publicados hasta la fecha del fallo del concurso por la Fundación Mª Jesús Soto sobre economía, finanzas y emprendimiento.

DIFUSIÓN

• Los ganadores podrán ser entrevistados por la Fundación Mª Jesús Soto y El Diario de León para dar a conocer sus impresiones acerca del concurso. Podrá

Bases del concurso
Fechas para la Hª

ser una entrevista virtual o presencial o realizarse en el momento **de la entrega de premios.**

• La organización podrá publicar siempre con aprobación previa, algunos de los trabajos presentados al concurso, hayan sido o no premiados, en la plataforma educativa EDUCACIÓN FINANCIERA BÁSICA (EFB): www.educaciónfinancierabasica.com, en el apartado de recursos "Fechas para la Historia", sección de acceso gratuito.

• La autoría de cada artículo incluido en la plataforma, así como la mención al galardón recibido, (si fuera alguno de los 4 premiados), se indicará en la página de la Fundación Mª Jesús Soto: www.fundacionmariajesussoto.com en el apartado "partners - autores".

• Para la difusión de las entrevistas y de la identidad de los ganadores del concurso se seguirán las normas establecidas en los ASPECTOS LEGALES de estas bases y se tendrá en cuenta el/los consentimiento/s expreso/s marcado/s en las casillas de verificación (*checkbox)* de la **página de inscripción del concurso** por cada participante.

ASPECTOS LEGALES

• El organizador comunicará vía correo electrónico o teléfono la concesión del premio a los ganadores **el mismo día de la entrega de los premios** que se realizará en el **Club de Prensa DIARIO DE LEÓN** (C/ Fajeros, 1 24002 LEÓN) durante la primera quincena de diciembre de 2023.

• La comunicación pública de los ganadores del concurso se realizará mediante el título de la redacción y los nombres de las personas ganadoras, si se ha autorizado previamente a la organización a hacerlo mediante consentimiento expreso marcado en el *checkbox* en la página de inscripción del concurso que indica que, en caso de resultar ganador/a, se podrán publicar sus datos de carácter personal (nombre y apellidos). No se publicará o difundirá ninguna imagen de los ganadores sin el correspondiente marcado en el *checkbox* relativo a la utilización de las imágenes. Cualquier imagen aportada al concurso, en cualquier formato, tampoco será publicada o difundida por la organización del concurso sin el correspondiente consentimiento expreso de las personas implicadas.

• Los premios objeto del presente concurso en ningún caso podrán ser objeto de cambio, alteración o compensación a petición del ganador/es del mismo.

Bases del concurso
Fechas para la Hª

• La organización se reserva el derecho a suspender la celebración del concurso en cualquier momento o modificar las bases durante su desarrollo, informando a los participantes inscritos en el mismo y siempre que concurra causa que lo justifique.

• Quedarán excluidos del concurso aquellos participantes que participen de mala fe o traten de perjudicar o dañar de cualquier modo a las entidades organizadoras o su imagen. También quedarán fuera del concurso aquellas personas que no faciliten la totalidad de los datos necesarios para su inscripción, que faciliten datos falsos, **o que copien textos ya publicados en otras webs o realizados a través de la aplicación ChatGPT.**

• Los organizadores se reservan el derecho a modificar el regalo de la promoción por otro de similares características e importe. Este cambio se realizará siempre que haya causa justificada y habiendo informado debidamente a los participantes. Igualmente, la organización podrá modificar los plazos y vigencia del concurso.

• Los libros para los centros educativos no se distribuirán antes de la fecha del fallo y de comprobar que, al menos 10 estudiantes, hayan enviado su trabajo.

• Los usuarios y participantes del concurso, por el mero hecho de participar, aceptan las bases y el criterio de la Organización en cuanto a la resolución de cualquier cuestión derivada del propio concurso y no recogida expresamente en las presentes bases.

• La Organización se reserva el derecho de descalificar a cualquier participante cuando se apreciara mala fe o abuso de derecho en su participación en el concurso.

• Sus datos de carácter personal se encuentran incluidos en la actividad de tratamiento "Concursantes/ Participantes" de la que es responsable **INTERNATIONAL HISPANIC COMMUNITY, S.L.** cuya finalidad es gestionar la relación con nuestros "Concursantes/ Participantes" para la participación de estos en el presente concurso en el que se inscribe, previo consentimiento prestado por usted al facilitarnos sus datos de carácter personal. Sus datos personales se mantendrán en tanto se mantenga la relación comercial derivada de la celebración del concurso y/o entrega del correspondiente premio, así como por los plazos establecidos en la normativa aplicable para atender posibles responsabilidades. Se podrá realizar una cesión de los datos de carácter personal a organismos y entidades colaboradoras cuando sea estrictamente necesario para llevar a cabo la finalidad por la cual nos los facilita. Puede ejercitar sus derechos de acceso, rectificación, supresión y portabilidad de sus datos, de limitación y oposición a su tratamiento, así como a no ser objeto de decisiones basadas únicamente en el tratamiento automatizado de sus datos, cuando procedan, ante **INTERNATIONAL HISPANIC COMMUNITY, S.L.** en **psoto@sofesa.**net Igualmente puede dirigirse a nosotros por esta misma vía para recibir información ampliada sobre nuestra Política de Protección de Datos.

ANEXO 1
Temáticas de las publicaciones_Nivel 1

Temáticas libro 1: Economía, presupuestos y finanzas personales

Economía • Finanzas • Recursos • Dinero • Origen del dinero • Formas del dinero • Trueque ayer y hoy • Dinero virtual • El euro • Monedas y billetes • Tarjetas de crédito • Divisas • Inflación • IPC • Presupuesto • Ingresos y gastos • Consumidores, empresas y países • Ahorro e inversión • Bolsa de valores • Activos (acciones, bonos, letras, materias primas) • Intermediarios financieros • Gestores • Asesores financieros • Inversión colectiva • Fondos de inversión • Rentabilidad y riesgo • Horizonte temporal • Autoridades monetarias • Supervisores • Información financiera y las nuevas tecnologías • El inversor responsable • Globalización • Liquidez • Quiebra • Cultura financiera

Temáticas libro 2: El planeta, sus recursos y sostenibilidad

• Sostenibilidad • Agenda 2030 • Objetivos de Desarrollo Sostenible (ODS) y metas • Amenazas para el planeta Tierra • Puntos de no retorno • El COVID y sus consecuencias • Gases efecto invernadero • La ONU • Las COP • Hiperconsumismo • Sobreproducción • Reciclar • Contaminar • Economía lineal y circular • Descarbonizar • Huella de carbono • *Greenwashing* o ecolavado • Inversión verde y marrón • Activos, intermediarios financieros y supervisores sostenibles • Neutralidad climática • Gestores de fondos • Criterios financieros • Criterios ASG • Acuerdo Verde Europeo • Plan de Finanzas Sostenibles • Inversores sostenibles • Empresas sostenibles • Estados y leyes sostenibles • Estrategias de inversión sostenible • Bonos verdes • Bonos azules • Índices bursátiles sostenibles • Objetivos medioambientales • Derechos de emisión • Obsolescencia programada

Temáticas libro 3: Empresa, emprendimiento y microeconomía

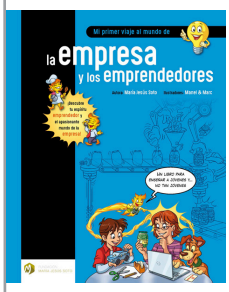

• Prosperidad y bienestar económico • La OCDE • Microeconomía • Origen de la empresa • Gremios • Revolución Industrial • El espíritu emprendedor • Cualidades del emprendedor • Miedos del emprendedor • Competencia leal y desleal • Invertor y emprendedor • La empresa y el empresario • Formas jurídicas de la empresa • Sectores económicos • Empresas por tamaño, ámbito geográfico... • *Start up* • Departamentos de la empresa: equipo directivo; contabilidad y finanzas, recursos humanos, calidad y desarrollo, producción y montaje, marketing y comunicación, ventas, jurídico... • Cómo nace una empresa • Plan estratégico o *Business Plan* • *Big Data* • Consumo colaborativo • *Gig Economy* • El emprendedor responsable • *Youtubers*

Temáticas libro 4: Gobierno, política y macroeconomía

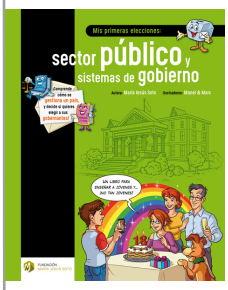

• Voto • Elecciones • Mayoría de edad • Sufragio • Democracia • Macroeconomía • Agentes económicos • Hª y significado del voto • Sistema electoral • Escaño • Derecho al voto • Evitar ser manipulado • El espíritu crítico • Demagogia • Populismo • Fanatismo • Origen de los impuestos • Revolución Francesa • Separación de poderes • Declaración de los Derechos del Hombre • Comunismo, fascismo, nazismo.. • Ideologías políticas • Poder ejecutivo • Sistemas de gobierno • Poder legislativo • Parlamento y Parlamentarismo • Poder judicial • Constitución y leyes • Cualidades de políticos y funcionarios• Presupuestos Generales del Estado • Tesoro Público • Impuestos • Gastos e ingresos públicos • Paraíso fiscal • Dinero negro • Economía sumergida • Principios tributarios • Expansión monetaria • Escuelas Clásica y Keynesiana • Burbuja económica y financiera • Deuda Pública • PIB • FMI • Renta per cápita • Agencias de calificación • Ciclos económicos • Ciudadanos responsables

ANEXO 2
Autorización menores de edad

Por la presente, yo:

D. / Dña. _____

con N.I.F. número _____ en calidad de padre, madre, tutor/a legal autorizo al **participante de nombre:**

_____

con N.I.F. número _____

a participar en el concurso de redacción FECHAS PARA LA HISTORIA organizado por la Fundación Mª Jesús Soto y el Diario de León, aceptando el cumplimiento de las bases establecidas.

La participación del concurso se realizará entre el 2 de octubre y el 15 de noviembre de 2023 y la inscripción la realizaré a través de la ficha correspondiente en la página web: **www.funcacionmariajesussoto.com** procediendo en dicha inscripción a validar en las casillas de verificación correspondientes (*checkbox*) a dar o denegar el/ los permiso/s para difundir su nombre o su imagen en caso de resultar ganador/a del concurso.

Firma de padre, madre, tutor/a legal del menor:

León, a ___ de _____ de 2023.